COLOMBIA POTENCIA DE LA VIDA

PROGRAMACIÓN

Cultura

6.° FESTIVAL VILLA DEL CINE

CUNA DE OFRENDAS

#TributoAlCine

VILLA DE LEYVA, BOYACÁ 27 DE SEPTIEMBRE AL 01 DE OCTUBRE 2023

DARTE+ arte & cultura · FIMEEEM · Gobernación de Boyacá · Secretaría de Cultura y Patrimonio · Alcaldía Municipal de Villa de Leyva · Villa de Leyva para todos · Academia Colombiana de Cine · egeda colombia · Fundación Patrimonio Fílmico Colombiano

Escuela Nacional de Cine · ANAFE · SMARTFILMS Festival de cine hecho con celulares · Humboldt Colombia · RTVC Sistema de Medios Públicos · Señal Memoria · EURÓKA · efd equipment & film design · Calibélula

ORGANIZAN

DARTE+ arte & cultura

PATROCINADORES ALIADOS

Cultura

Alcaldía de Villa de Leyva

Colombia Potencia de la Vida

egeda colombia

Villa de Leyva de todos

Gobernación de Boyacá | Secretaría de Cultura y Patrimonio

Boyacá Avanza

ALIADOS ESTRATÉGICOS

Academia Colombiana de Cine

Instituto Humboldt Colombia

Escuela Musical Santa María de Leyva

mucine

Casa San Pedro

Fundación Patrimonio Fílmico Colombiano

88 Films

The Motus Studios

Casa Museo Antonio Nariño

Escuela Nacional de Cine

Ford

RTVC Sistema de Medios Públicos

Señal Memoria

Smartfilms Festival de cine hecho con celulares

Eureka

Calibélula

Segovia Music

ANAFE Asociación Nacional de Festivales, Muestras y Eventos Cinematográficos y Audiovisuales de Colombia

Ruge Films

efd equipment & film design

SENA | Centro para la Industria de la Comunicación Gráfica Distrito Capital

Red Carpet

La Madriguera Rental House

Sesiones Monarca

futuro digital. Servicios Postcolorización

MEDIOS

Cinema +

Caracol Radio

Forbes

Shock

Revista Credencial

APOYAN

El Patio Villa de Leyva

Viñedo Ain Karim

Paella de Leyva

Pancha Mama Hotel Boutique

Selina Villa Levva

Microclub

Quonderland

Colorful Production Humo Rosa Design Studio

Duruelo Hospedería y Centro de Convenciones

Hotel Santa Viviana

Hotel Campanario de la Villa

Villa de Leyva

Sol de la Villa Hospedaje

Galería Pérez Rojas Villa de Leyva

Hotel & Spa Getsemaní Villa de Leyva

Brutal MX

Barras de la Villa

Restaurante El Coco Tierra y Mar

Don Alberto Café

Tacuba mexican food

Olivanto Huerto de Olivos

Peru Burguer

Garci cocina experimental

Florentino's Pizza

CONTENIDO

EXHIBICIÓN ORIGINARIOS	3
EXHIBICIÓN INFNTIL Y ADOLESCENCIA	7
RUMBO A LOS MACONDO	10
MEJOR CORTOMETRAJE APASIONADO	11
MEJOR WORK-IN-PROGRESS	12
MEJOR CORTOMETRAJE RV	14
BEST INTERNATIONAL SHORTFILM	16
MEJOR ÓPERA PRIMA NACIONAL	19
MEJOR ÓPERA PRIMA INTERNACIONAL	21
MICROMETRAJE CON CELULAR	22
MEJOR VIDEOCLIP NACIONAL	24
RTVC SEÑAL MEMORIA	26
PATRIMONIO FÍLMICO	26
FORMACIÓN	27
HORARIO OFICIAL	29-30

QR web

Instagram: @festivalvilladelcine
Facebook: Festival Villa del Cine

EXHIBICIÓN ORIGINARIOS

CINE CONCIERTO VILLA DEL CINE 2021
Andrés Quintero Campos
Año: 2021
País: Colombia
29'41''

Miércoles 27 ,Plaza Mayor, 18:30-19:30 hrs

La Orquesta Sinfónica de la Escuela de Música Santa María de Leyva compuesta por niños y jóvenes de Villa de Leyva, hace un concierto en la clausura del Festival Villa del Cine en septiembre de 2021, tocando la música original compuesta por los inte- - grantes de Mucine, para la película "La experiencia en el Aprendizaje de Los Niños".

LA PESCA
David Mauricio Morales Castro
Samir Leandro Rodriguez Cortés
Año: 2023
País: Colombia
3'07''

Miércoles 27, Plaza Mayor, 16:00-16:30 hrs

Un pescador, Carlos, sale uno de tantos días acompañado de su fiel amigo Correa, quien se embarca en la búsqueda desesperada de un pesquero.

MANOS EN LA TIERA
Edwin Hernández/Santiago López
Año: 2023
País: Colombia
2'

Viernes 29, Galería Pérez, 13:00-14:30 hrs

Manos en la Tierra es un micrometraje documental en stop motion que retrata las la- -bores de los campesinos de la vereda Barro Negro del municipio de Choachí, Cundinamarca.

PLANETA

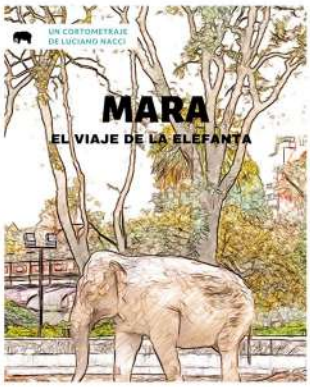

MARA, EL VIAJE DE LA ELEFANTA
Luciano Nacci
Año: 2023
País: Argentina
8''
Jueves 28, Teatro Municipal, 13:30-14:30 hrs

Una elefanta nacida en cautiverio busca conseguir algo parecido a la libertad.

PLANTAS DE RÍO
Daniel Ocampo Rincón
Año: 2020
País: Colombia
14'20''
Viernes 29, Galería Pérez, 13:30-14:30 hrs

Un científico colombiano creó una profunda afinidad con el agua y comenzó a estu--diar diferentes especies de plantas de río. Acompañaremos a la bióloga Ana María Bedoya en una aventura, mientras intenta desentrañar los procesos que originaron los paisajes de agua dulce y la biodiversidad en los Andes.

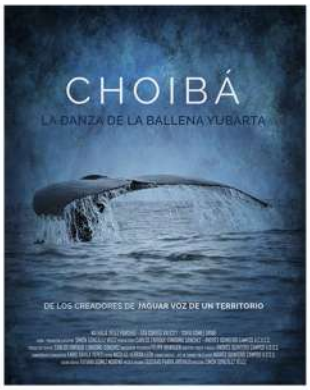

CHOIBÁ
Simón González Vélez
Año: 2023
País: Colombia
7'50''
Viernes 29, Galería Pérez, 13:30-14:30 hrs

Choibá la danza de la ballena Yubarta es poesía y metáfora, es amor y miedo, alegría y tristeza.

RAÍCES: HISTORIA DE INDÍGENAS Y ACESTROS

LA SERPIENTE SHELMECA
Laura Bermúdez
Año: 2023
País: Honduras
12'34''

, Jueves 28, Teatro Municipal, 13:30-14:30 hrs

"La segunda selva más importante de América esconde un secreto arqueológico y misterioso de importancia global para la humanidad y la mitología de una antigua población indígena, conocida como La Ciudad Blanca.

EXPERIMENTAL

PLAY/REPEAT
Carlos E. Lesmes
Año: 2023
País: Estonia
7'40''

Sábado 30, Galeria Pérez, 13:30-14:15 hrs

Hay una pareja. Dos cuerpos. Dos seres. 1+1. A veces se siente como si fuera solo uno. Esta pieza cinematográfica quiere explorar aspectos de una relación a través del movimiento, de los cuerpos de los intérpretes, la distancia insondable entre dos personas. Roto pero nunca roto.

VUK: MURDER UN A BLUE WORLD
Dirigida por: Martin del arpio
Año: 2023
País: USA
11'10''

Sábado 30, Galería Pérez, 16:30-18:30 hrs

Vuk es la historia de una crisis existencial. El estudio de la agitación interior de un personaje. La realidad que se desvanece y que a veces puede rondar los corazones de piedra. Al final, ¿cuál será el motivo de la resolución final? Porque al fin y al cabo todos somos lobos aullando a la misma luna.

TODAS MIS CICATRICES SE DESVANECEN EN EL VIENTO
tAngélica Restrepo, Carlos Velandia
Año: 2022
País: Colombia
14'18''
Sábado 30, Galería Pérez, 16:30.18: hrs

Entre recuerdos intrusivos y buscados, una mujer escucha un llamado desde lo más profundo de su ser. Un críptico grito de auxilio que se vuelve inteligible la guía hacia su niña interior.

PODEROSAS: MUJERES INSPIRADORAS

OPULENCE
Clément Riere
Año: 2022
País: Francia
19'14''
Sábado 30, Galería Pérez, 13:30-14:15 hrs

Mathilde, dibujante de cómics, vive sola en una casa-estudio en el campo. Mientras trabaja intensamente en su nuevo álbum de aventuras futuristas de Saúl, su héroe astronauta, su vecino, le ofrece una caja de lápices viejos.

EL PARAÍSO
Andrés Orozco Quintero
Año: 2022
País: Colombia
20'00''
Jueves 28, Humboldt, 13:30-16:30 hrs

Un páramo es venerado y protegido como el Jardín del Edén del que Adán y Eva fuer--on expulsados. En compañía de una joven sumisa, Joaquín, un adolescente sediento de aventuras, anhela descubrir lo que esconde la zona prohibida del paraíso.

EXHIBICIÓN INFANTIL Y ADOLESCENCIA

CINE DOMO, EXPERIENCIAL
Jueves, Viernes, Sabado, 10AM a 5PM
en Parque Antonio Ricaurte

Foto: blog.eas-groupe "Maloka Dome"

EL PRIVILEGIO
Fabián Lasso Bolaños,
Milvia Luceny Pantoja
Año: 2021
País: Colombia
3'00''
Jueves 28, Humboldt, 8:00-10:30 hrs

Un hombre solitario dedica su vida a ayudar a los demás desinteresadamente.

.

CASUALIDADES
David Santiago Salazar
Calvache
Año: 2022
País: Colombia
1'52''
Jueves 28, Humboldt, 8:00-10:30 hrs

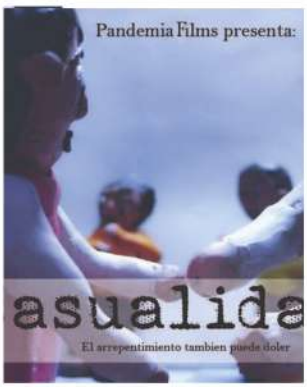

Luego de pasar por episodios difíciles en su infancia, Andrés decide ir al psicólogo y comenzar a recibir terapia, pero no imagina lo que está a punto de descubrir.

NO SÉ QUÉ ME PASA
Alumnado de 5º de primaria del Coleegio Público C.E.I.P. Serrería de València (España)
Año: 2022
País: España
3'50''
Jueves 28, Humboldt, 8:00-10:30 hrs

Se sentían agotados y desanimados. No sabían qué les pasaba. Pero un día sucedió algo increíble.

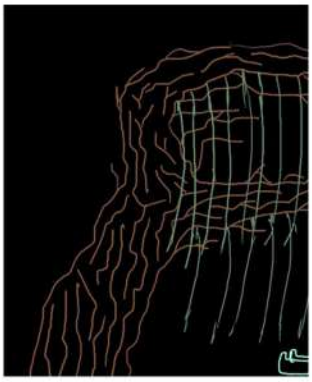

MUY PRONTO JUNTO AL FUEGO...ENTRE NOSTALGIA Y MÍSTICA
Juan Esteban Alarcón Alfonso
Año: 2023
País: Colombia
17'24''
Jueves 28, Humboldt, 8:00-10:30 hrs

El desprenderse de un lugar, una costumbre o un grupo con el que se haya formado un vínculo implica dolor. Sin embargo, si se va algo atrás en ese proceso, también aparecen sensaciones bellas como lo puede ser la voluntad de aprovechar esos últimos momentos antes de irse.

LA LOCA VIDA DE DANIEL
Daniel Felipe Rincón Castaño
Año: 2022
País: Colombia
12'08''
Jueves 28, Humboldt, 8:00-10:30 hrs

Daniel, un joven adicto a un videojuego, lucha por superar su obsesión y perseguir su sueño de convertirse en comediante.

EXHIBICIÓN CINEXPLORA Y CALIBÉLULA

Producción Fundación Calibélula

Calibélula contribuye a la promoción y fortalecimiento de la industria audiovisual y cinematográfica en Colombia a través de los niños y adolescentes despertando en ellos su interés y pasión por la cultura y el arte, la circulación, producción, formación y creación.

EL DEFENSOR DEL RIO FUCHA
Año: 2022
4''
Viernes 29, Humboldt, 8-12:30 hrs

DE LA NOCHE A LA MAÑANA
Sergio Zapata Romero
Año: 2022
8'36''
Viernes 29, Humboldt, 8-12:30 hrs

ISA
Laura Sofía Campo
Año: 2022
4'33''
Viernes 29, Humboldt, 8-12:30 hrs

MUY TARDE
Alejandro Ospitia
Año: 2022
5'15''
Viernes 29, Humboldt, 8-12:30 hrs

MI AMIGA LA DEPRESIÓN
Año: 2022
4'02''
Viernes 29, Plaza Mayor, 16:30-18:00 hrs

EMPWERADOS
Año: 2022
4''
Viernes 29, Humboldt, 8-12:30 hrs

REANINAL
País: España
Año: 2022
4''
Viernes 29, Plaza Mayor, 16:30-18:00 hrs

EXHIBICIÓN FESTIVAL UNIVERSITARIO EUREKA

ROSÁCEA
3'22''
Viernes 29, Galería Pérez, 16:30-17:00 hrs

LIMINAL
14''
Viernes 29, Galería Pérez, 16:30-17:00 hrs

TERCER MUNDO
7''
Sábado 30, Teato Municipal, 15:30-16:00 hrs

PASQUINES
7'52''
Sábado 30, Teatro Municipal, 15:30-16:00 hrs

RUMBO A LOS MACONDO

ACADEMIA COLOMBIANA
DE ARTES Y CIENCIAS
CINEMATOGRÁFICAS

La Franja Rumbo a los Macondo es una emocionante exhibición que forma parte de nuestro festival de cine,destacando cuatro películas cuidadosamente selec-ccionadas que son parte de los prestigio-sos Premios Macondo: Un conjunto de galardones otorgados por la Academia Colombiana de Artes y Ciencias Cinema-tográficas, representan el reconocimiento a la excelencia artística, técnica y narrativa del cine colombiano. Además, les recor-damos que el 28 de septiembre, se lleva-rá a cabo el emocionante anuncio de los nominados a los Premios Macondo, una cita que promete ser un hito en la industria.

MEJOR CORTOMETRAJE APASIONADO

STARMAN
Pablo Sánchez
Año: 2022
País: Colombia
20'00''
Domingo 1, Galería Pérez, 15:30-16:30 hrs

Bugs, un niño campesino que ha quedado solo después del fin del mundo, tras años de esperar señales de vida de otros sobrevivientes, se encuentra con un cosmonau--ta extraterrestre perdido en la tierra.

LOS MUCHACHOS DE ANTES
Juan Felipe León
Año: 2023
País: Colombia
20'00"
Viernes 29, Teatro Municipal, 13:30-14:15 hrs

Tres amigos octogenarios: quienes en su juventud fueron artistas bohemios, deciden Reencontrarse después de décadas para montar su última obra de teatro.

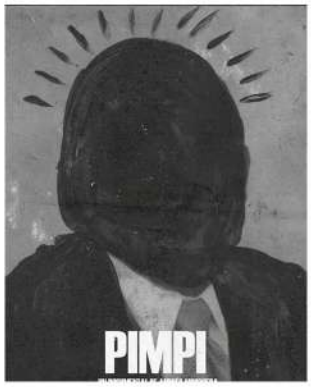

PIMPI
Andrés Mosquera
Año: 2023
País: Colombia
20'58"
Jueves 28, Teatro Municipal,14:30-15:30 hrs

Las experiencias vividas con Pimpi concluyen en una experiencia trágica para sus fa-miliares, la historia se desarrolla en un pequeño pueblo en medio de la selva del Pa--cífico colombiano.

PETRICOR

Juan José Arias Gil
Año: 2023
País: Colombia
16'00"
Jueves 28, Plaza Mayor, 14:30-15:30 hrs

A los 5 años me diagnosticaron asma, cuando llovía mi papá me envolvía en una bu--fanda y no me dejaba salir, me decía que el olor de la tierra mojada me hacía daño.

PÁJAROS

Santiago Rodríguez Cárdenas
Año: 2022
País: Colombia
24'00"
Sábado 30, Teatro Municipal, 13:30-14:15 hrs

Ana es una niña que vive con miedo. El peligro que rodea su casa y habita en el cam--po hace que sus abuelos inventen un mito con el fin de protegerla.

MEJOR WORK-IN-PROGRESS

DARK SATURDAY

Marco Vélez Esquivia
Año: 2023
País: Colombia
1h50'00"
Jueves 28, Plaza Mayor, 16:30- 18:00 hrs

COLIBRÍ
Francisco Salazar,
, Juanpedro David
Salazar
Año: 2023
País: Colombia
1h36'25"
Viernes 29, Plaza Mayor, 16:30-18:00 hrs

ENTRE DOS AGUAS
Carlos Gabriel Vergara
Año: 2023
País: Colombia
1h36'54"
Sábado 30, Plaza Mayor, 17:00-18:30 hrs

SHIT HAPPENS AND MIRACLES TOO
Dirigida por: Mancel Martínez
Año: 2023
País: Colombia
83'31"
Domingo 1, Galeria Perez, 15:30-16:30 hrs

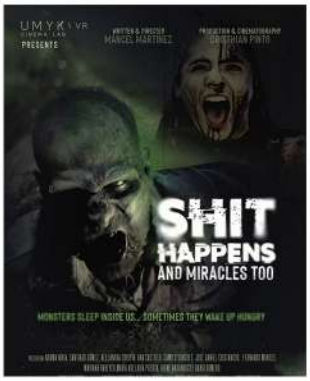

AVRIL
Adriana Conrado
Año: 2023
País: Colombia

75'00''

Sábado 30, Galería Pérez, 13:30-14:15 hrs

MEJOR CORTOMETRAJE RV

ESTADOS ALTERADOS
Bela Paprena
Año: 2023
País: Argentina

2'00''

Exposición en el Cine Domo

Altered States es el capítulo precuela de la VR Saga Aguario, que se desarrolla en el universo indefinido del grupo musical Metvica Paprena.

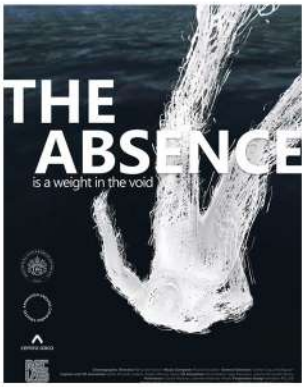

THE ABSENCE
Camilo Cogua
Año: 2021
País: Colombia

5'34''

Exposición en el Cine Domo

Cada ausencia pesa y cae con particular gracia, llevando nuestro tiempo a lo más profundo. Una apuesta poética, coreográfica y sensorial para explorar el peso en el vacío del espacio-memoria.

KURSAAL
Davide Rapp
Año: 2022
País: Italia
13:21
Exposición en el Cine Domo

Breve documental de 360 grados dedicado al CineKursaal de Rumelange, el cine más antiguo de Luxemburgo, que abrió sus puertas en 1911 y nunca cerró desde en--tonces.

WICHAMU
Juan José Jaramillo
Año: 2022
País: Colombia
7'46"
Exposición en el Cine Domo

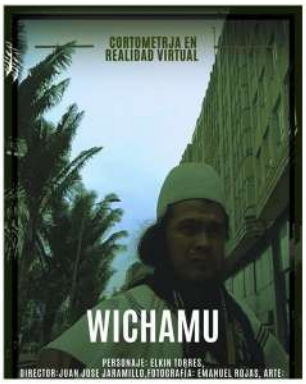

Elkin, mamo de los indígenas aruhacos, recorre el centro de Bogota en un ajetreado día lluvioso. Bajo los goterones y frente a un monumento en la Plaza de la Mariposa, hace un pagamento para espantar la peste: un paso más que necesario.

PÁRAMOS
Alejandro Calderón,
Carlos Rincón Kalú
Año: 2021
País: Colombia
4'00''
Exposición en el Cine Domo

Colombia alberga en sus cordilleras la mayor cantidad de páramos del planeta; eco--sistemas únicos donde nacen las fuentes de agua que abastecen a la mayoría de la población del país.

BEST INTERNATIONAL SHORTFILM

ANTES DE QUE TE VAYAS
Dirigida por: Vicente del Río Laya
Año: 2022
País: Chile
14'00''
Sabado 30, Plaza Mayor, 17:00-18:30 hrs

Daniel y su mejor amigo Franco salen a acampar en la Patagonia, pero cuando dejan caer su mochila y carpa por un barranco se ven obligados a buscar refugio.

LIKE DOG
Hamid Naseri Moghadam
Año: 2022
País: Irán
19'52''
Viernes 29, Plaza Mayor, 16:30- 18:00 hrs

Un joven solitario vive en una ciudad en las afueras de Teherán y está interesado en ayudar a perros callejeros y heridos. Conoce a una joven que ha huido a esta ciudad, con un secreto en su vida que lleva la relación entre ellos a una dirección diferente.

WITCHFAIRY
Cedric Igodt, David Wedyer
Año: 2023
País: Bélgica
15'00''
Domingo 1, Plaza Mayor, 16:30 - 17:30 hrs

Rosemary, una joven hada, lleva una vida aburrida en el castillo de cuento de hadas. Pre--feriría ser una bruja para poder gritar, volar en escobas y ensuciarse mucho. Desafortu--nadamente, su madre no está de acuerdo, por lo que Rosemary decide huir al misterioso bosque de brujas.

MELLIZOS
Gastón Calivari
Año: 2022
País: Argentina
16'00''
Jueves 27, Plaza Mayor, 16:30-18:00 hrs

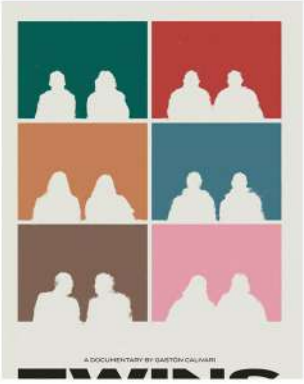

La Fiesta Nacional de los Mellizos se realiza todos los años en Tucuman, Argentina. Los festejos se combinan con los relatos de los protagonistas.

VICTORIA
Agustina Gatto
Año: 2023
País: Argentina
23'00''
Sábado 29, Galería Perez, 13:30-14:15 hrs

A Victoria su Jefe le toca el culo en una fiesta de trabajo. Ella le pide a Pablo, su compañero de oficina, amigo desde hace veinte años y quien fue testigo del acoso, que la ayude a denunciarlo en Recursos Humanos, pero para él no fue tan grave.

LOS SANTOS
David Esteban Quiroz
Año: 2022
País: Colombia
23'00''
Sabado 30, Plaza Mayor, 17:00-18:30 hrs

Chinga, Gordo y Pipe, un grupo de jóvenes que viven en una zona de conflicto armado, se proponen pescar el cadáver de un cuerpo no identificado porque según la creen--cia, rescatar un cuerpo del río este se convierte en buena suerte.

MEJOR CORTOMETRAJE NACIONAL

COBIJA DE RECUERDOS

Jacobo Albán, Carlos Zerpa,
Beltrán Pérez.

Año: 2022
País: Colombia
5'16''

Viernes 28, Plaza Mayor, 1:30-18:00 hrs

Kevin es un niño pequeño que vive con Marta, una campesina, y ocasionalmente visita a su madre Fabiola, una guerrillera. Hasta que los paramilitares antiguerrilleros irrumpen en el pueblo.

DISNEYLANDIA

Yosman Serrano Lindarte
Año: 2022
País: Colombia
8'00''

Miércoles 27, Plaza Mayor, 16:30-17:00 hrs

Lo que parece ser un día normal para José, se termina convirtiendo en toda una aven--tura, ya que se entera que es el día de las madres y podrá lograr su tan anhelado objetivo: llevar a su mamá a Disneylandia.

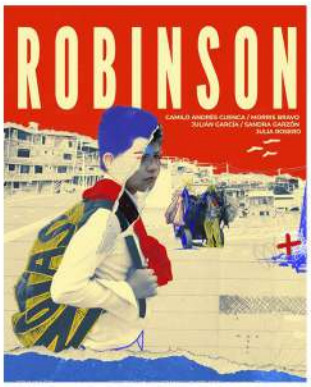

ROBINSON

Mauricio Caro Valderrama.
Año: 2022
País: Colombia
8'00''

Domingo 1, Plaza Mayor, 16:30-17:30 hrs

Robinson es un niño que vive en un barrio popular de la ciudad de Bogotá y que no le va bien en la escuela ni en casa. Oprimido por sus profesores y su madre, entabla u-na peculiar amistad con un habitante de la calle llamado José.

ACUATENIENTES
Andrés Gil.
Año: 2022
País: Colombia
16'00''
Jueves 28, Plaza Mayor, 16:30-18:00 hrs

En la Zona Bananera de Colombia, un grupo de poderosos terratenientes buscan apoderarse de ella. Acuatenientes es un documental que visibiliza esta problemática tantas veces silenciadas por las autoridades y los medios.

MEJOR ÓPERA PRIMA NACIONAL

AL RITMO DEL AGUA
Juan Felipe Bernal Vargas
Año: 2021
País: Colombia
2h14'18''
Jueves 28, Plaza Mayor, 18:00-20:30 hrs

Paula, una nadadora profesional, intenta recuperarse de una lesión en el hombro que le costó su puesto en el equipo nacional de su país. .

LA BONGA
Sebastián Pinzón Silva,
Canela Reyes
Año: 2023
País: Colombia
1h17'00''
Miércoles 27, Plaza Mayor, 18:30-20:00 hrs

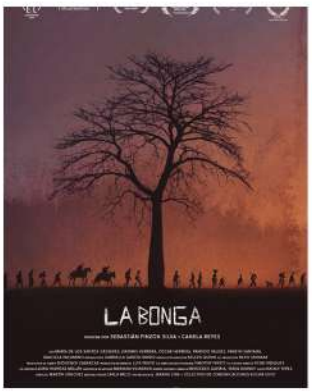

El 5 de abril de 2001, poco después de una masacre cercana a manos de paramilitar--es, dos desconocidos encapuchados entraron en el pueblo agrícola de La Bonga y entregaron una carta.

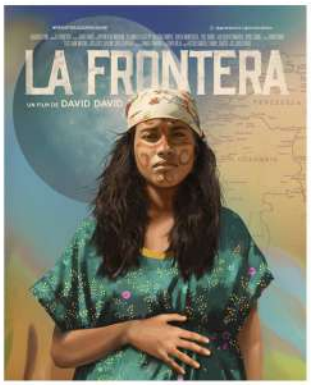

LA FRONTERA
David David
Año: 2021
País: Colombia
1'29'36''
Sábado 30, Galería Perez, 16:30-18:30 hrs

Diana Ipuana es una niña indígena embarazada que vive en un caserío en la frontera colombo-venezolana, con su esposo Chevrolet y su hermano Jorge. Encuentran suministros asaltando a viajeros que toman atajos entre los países, ya que la carretera oficial fue cerrada por orden presidencial.

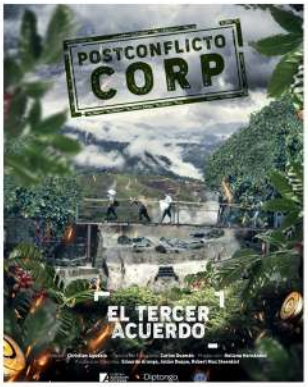

POSTCONFLICTO CORP
Christian Agudelo
Año: 2022
País: Colombia
74'00''
Domingo 1, Teatro Municipal, 14:00-16;00 hrs

Hace 25 años los indígenas de la comunidad Nasa We'sx firmaron un tratado de paz con las FARC:Una lista de compromisos que dió fin a un episodio sangriento entre la guerrilla y las autodefensas indígenas. Sin embargo, el conflicto en la región continuó pues los hostigamientos a la población civil continuaron por varios años.

EL ÁRBOL ROJO
Joan Gómez Endara
Año: 2021
País: Colombia
1'34'00''
Viernes 29, Plaza Mayor, 16:30-18:00 hrs

La vida tranquila y bastante rutinaria de Eliécer se vuelca patas arriba cuando, después de la muerte de su padre, Esperanza, su media hermana desconocida, es llevada hasta la puerta de su casa.

MEJOR ÓPERA PRIMA INTERNACIONAL

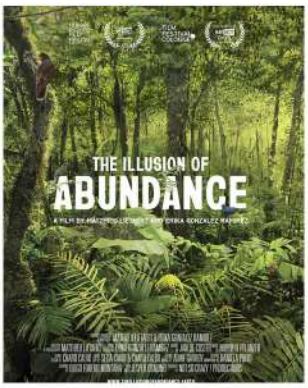

THE ILLUSION OF ABUNDANCE

Erika González Ramírez,
Matthieu Lietaert
Año: 2022
País: Bélgica
6'25''

Domingo 1, Galeria Perez, 16:30-18:00 hrs

A pesar de un juego profundamente desequilibrado, Máxima, Bertha y Carolina com--parten un objetivo común: liderar la lucha ambiental actual contra los conquistado--res corporativos modernos.

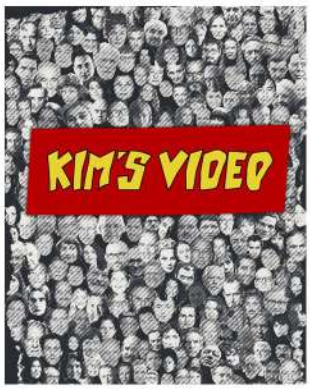

KIM´S VIDEO

Christian Agudelo
Año: 2022
País: USA
1'24''

Jueves 28, Teatro Municipal, 15:00-17:00 hrs

Durante dos décadas, los cinéfilos de la ciudad de Nueva York tuvieron acceso a un tesoro escondido de películas raras y esotéricas a través de Kim's Video.

TOMRMENTA E FUEGO

Luciano Nacci
Año: 2023
País: Argentina
65''

Jueves 28, Plaza Mayor, 16:00-18:30 hrs

El 9 de marzo del 2021 se registró en la zona de Chubut el incendio periurbano más grande de Latinoamérica. Los damnificados cuentan cómo perdieron sus casas y sus bienes sin poder hacer otra cosa que intentar sobrevivir ante la voracidad del fuego.

OUTSIDE FRANCISQUE
Francisco del Ryo
Año: 2023
País: Francia
64'
Viernes 29, Teatro Municipal, 14:15-16:00 hrs

El director Francisque Dudestin realizó la película "Les Ailes du Destin", el mayor éxi--to comercial del cine francés, antes de desaparecer. Dos años más tarde, un joven periodista de Cahiers du Cinéma, entrevista a figuras clave de este éxito con dos preguntas en mente: ¿quién era realmente Francisque Dudestin y por qué desapareció?

NOCHE OSCURA
Iván Zapata Cuevas
Año: 2023
País: Chile
67'
Sábado 30, Teatro Municipal, 14:14-15:30 hrs

Contado con una cámara durante tres años de grabación, esta historia es un relato directo del Chile que despertó para vivir una incertidumbre.

FILMINUTO CON CELULAR

LAST CHAPTER
Elies Villalonga
Año: 2018
País: España
0'55''
Jueves 28, Plaza Mayor, 16:00-18:30 hrs

Una niña asustada, un asesino, una persecución.....

EGGS
Juan Sebastián Castillo
Año: 2023
País: Colombia
1'00''

Domingo 1, Teatro Municipal, 13:30-14:00 hrs

Hacer el desayuno es lo que motiva a un hombre a llamar a la mujer que se alejó de su lado.

KHATÁRSIS
José Cabrera, Jesús Candanoza
Año: 2023
País: Colombia
1'26''

Jueves 28, Plaza Mayor, 16:30-18:00 hrs

Un joven tiene un despertar de emociones luego de luchar contra un trauma que él trata de superar hasta llegar a la kátharsis

CARPE DIEM
Jhonatan Presly Mendoza
Año: 2023
País: Colombia
1'00''

Domingo 1, Teatro Municipal, 13:30-14:00 hrs

Adaptación de Octavio paz el asombro de estar vivos citado por Mario Mendoza.

REVOLUTION

Dirigida por: Andrés Garay
Año: 2022
País: México
2'4''
Viernes 29, Plaza Mayor, 16:30-18:00 hrs

Ella y él se mueven por el laberíntico metro de la Ciudad de México, perdidos entre las miles de personas, el ruido y los diferentes lugares, buscando encontrarse sin saber quién es el otro.

MEJOR VIDEOCLIP NACIONAL

LA CUMBIA DEL MAN

Carlos Galván Luiz
Año: 2021
País: Colombia
3'43''
Sábado 30, Teatro Municipal, 13:30-14:15 hrs

Una pareja de jóvenes que compiten en la final de baile de cumbia en una discoteca se ven inmersos en uno de los mitos más populares de la ciudad de Bucaramanga, Colombia: La aparición del diablo.

Andrés Sz - Under Freestyle #1: Bogotá

Sofía Pérez
Año: 2023
País: Colombia
3'00''
Domingo 1, Teatro Municipal, 13:30-14:00 hrs

Una perspectiva artística de lo que es la ciudad de Bogotá y las percepciones socia--les que se tienen y que se quieren transmitir, en general, la cultura urbana.

VENEZUELA
Edson Velandia
Año: 2023
País: Colombia
Jueves 28, Plaza Mayor, 16:30-18:00 hrs

Relata la vida de una carismática estrella juvenil del contrabando en los años 90, cuya historia transcurre entre Piedecuesta y Venezuela.

LA GUERRILLERA
Adriana Lizano
Año: 2023
País: Colombia
3'11''
Jueves 28, Plaza Mayor, 14:30-15:30 hrs

Narra la vida cotidiana de una niña campesina cuya riqueza se mide en la conexión con la naturaleza.

FRÍO
David Castro
Año: 2023
País: Colombia
3'33''
Viernes 29, Teatro Municipal, 13:30-14:15 hrs

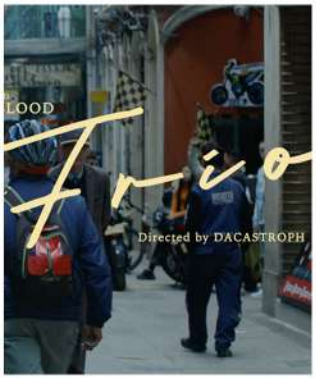

Una historia de amor que entre el cómic refleja un triste vacío dramático de situaciones que le pueden suceder a las personas en el día a día..

RTVC SEÑAL MEMORIA

PROYECCIÓN DE FILMICOS DESTAURADOS

EL PANTANO DE VARGAS

Dirigida por: J.Dennis.
Año: 1969
País: Colombia
Sábado 30, Galería Pérez, 14:14-15:30 hrs

LA SAL

Dirigida por: Dirección Nacional de Información y Prensa (DINAPE),
Año: 1955
País: Colombia
10:11
Sábado 30, Galería Pérez, 14:14-15:30 hrs

TURISMO EN TOTA
Dirección de Información y Propaganda del Estado

Año: 1955
País: Colombia
10:29
Sábado 30, Galería Pérez, 14:14-15:30 hrs

PATRIMONIO FÍLMICO

Exposición **Permanente** de **Juguetes Ópticos** y **Carteles** en la Casa del Primer Congreso

UN ÁNGEL DE LA CALLE
Dirigida por: Zacarias Gomez
Año: 1967
País: Colombia

Sábado 30, Teatro Municipal, 16:00-18:30 hrs

FORMACIÓN

CHARLA: PATRIMONIO FÍLMICO
"Preservación y restauración de archivo audiovisual"
a cargo de Rito Alberto Torres y Alexandra Falla
Jueves 28, Galeria Pérez, 13:30-14:30 hrs

CHARLA: ACADEMIA COLOMBIANA DE CINE Y ESPAÑA
Retos de la cinematografia en el marco internacional
(Charla Becas UNIR y ACC), a cago **PRESENCIAL** por Andrés Buitrago y Vanessa Tatar y de forma **VIRTUAL** por Natalia Reyes, Alicia Luna, Lucía Tello y Margarita del Hoyo Ventura.
Jueves 28, Galeria Pérez, 13:30-14:30 hrs

CHARLA: ¿CÓMO HACER UNA COPRODCCIÓN INTERNACIONAL?
Estudio de caso- ALIS Documental
a cargo de Nicolás Van Hemelryck
Sábado, Galería Pérez, 11:00-13:00 hrs

CONVERSATORIO: UN ÁNGEL DE LA CALLE, PATRIMONIO FÍLMICO
A cargo de Rito Torres y Patricia Ércole
Sabado 30, Teatro Municipal, 16:00-18:30 hrs

TALLER: FORMACIÓN CINEXPLORA
Creación Audiovisual desde el aula. Instituo Educativo Juan josé Neira a cargo de Orlando Díaz.
Viernes 29, Humboldt, 8:00-9:00 hrs

TALLER SOCIEDAD DE LA IMAGEN
El Video Ensayo Como Carta de Amor al Cine
Durante tres emocionantes días, nuestra comunidad se sumergirá en un her--moso taller experiencial titulado "El Video Ensayo como Carta de Amor al Cine", ofreciendo a los participantes una oportunidad única de explorar y celebrar la creatividad audiovisual.
Todos los días de 8:00-11:00 hrs en el Museo Nariño

TALLER COLLAGUE SONORO (RTVC) CINEXPLORA
A cago de Laura Stephania Vera

TALLER DE REALIZACIÓN DE CINE CON CELULAR SMARTFILMS
A cargo de Jessica Rodríguez
Sábado 30, Humboldt, 8:00-13:00 hrs

PANEL: DEL CORTO A LA ÓPERA PRIMA.
A cargo de André Ramírez Puldo, Joan Gomez, Sebastián Pinzón y Cristina Sánchez
Jueves 28, Galería Pérez, 9:30-12:00 hrs

PANEL: ¿CÓMO EL CONTEXTO PROPIO AFECTA EL PROCESO CREATIVO? Reflexiones que inspiran.
A cargo de Jefferson Cardoza, Fabián Hernández, Johnny Hendrix y Adriana Conrado

Sábado 30, Galería Pérez, 8:00-11:00 hrs

PANEL: UNA CHARLA CON EXPERTAS, Perspectivas que inspiran.
A cargo de Margarita Martínez, Maritza Blanco y Diana Pati

Viernes 29, Galería Pérez 11:00-13:00 hrs

FORO DE FESTIVALES DE CINE:
¿CÓMO CONTRIBUYEN LAS ALIANZAS ENTRE FESTIVALES DE CINE EN COLOMBIA AL SOSTENIMIENTO DEL CINE NACIONAL?
A cargo de: Sebastián Ramírez (Festival Eureka), Patricia Patiño (Calibélula), Sebastián Bautista (Festival Laberinto), Julian Díaz Velosa (Villa del Cine)

Domingo 1, Galería Pérez, 9:30-11:30 hrs

FORO ESCUELA DDE PENSAMIENTO
Reflexiones del Laboratorio de pensamiento entorno a la creación y el encuentro consigo mismo. Este taller está enfocado
en brindar herramientas para que cada participante se motive a encontrar su propia visión del mundo, un encuentro consigo y el estar atentos a lo que sucede a nuestro alrededor. ¿Hacia dónde enfocamos nuestra mirada y qué queremos que otros vean?

Domingo 1, Galería Pérez, 13:30-15:30 hrs

MIÉRCOLES 27 **JUEVES 28**

Horas	Galería Pérez	Plaza Mayor	Galería Pérez	Humboldt EXPLORA CINE	Plaza Mayor	Teatro Municipal	Museo Nariño	Molino del Balcón
9:00				Corto. Escolar **CASUALIDADES, LA LOCA VIDA DE DANIEL, EL PRIVILEGIO, NO SÉ QUE ME PASA, MUY PRONTO JUNTO AL FUEGO...**			Taller Sociedad de la Imagen **EL VIDEO ENSAYO COMO CARTA DE AMOR AL CINE**	
10:00			Panel **DEL CORTO A LA ÓPERA PRIMA**					
11:00				Taller **COLLAGUE SONORO** RTVC Infancia y Adolescencia				
12:00								
13:00								
14:00			Charla Patrimonio Fílmico **PRESERVACIÓN Rito A. Torres**			Originarios **CINE CONCIERTO2021** Planeta **MARA** Raíces **LA SERPIENTE**	Taller **ESCUELA DE PENSAMIENTO**	
15:00			Videoclip **LA GUERRILLERA** Apasionados **PETRICOR**			Apasionados **PIMPI** Ópera Internacional **KIM´S VIDEO**		
16:00		**Inauguración FVDC** Orginarios **LA PESCA**	Ópera Internacional **TORMENTA DE FUEGO**					**NOMINADOS PREMIOS MAONDO** Evento con Invitación
17:00		Corto Nacional **DISNEYLANDIA**			Filminuto **KATHÁRSIS** Work in Progres **SÁBADO** Videoclip **VENEZUELA** Corto. Int. **MELLIZOS** Corto. Naconal **ACUATENIENTES**			
18:00		Ópera Prima **LA BONGA**			Ópera Prima **AL RITMO DEL AGUA**			
19:00		Corto Nacional **BOA Y CINECONCIERTO**						
20:00	**Coctel Ofrenda** Galería Pérez (Invitación)							

VIERNES 29

	Galería Pérez	Humboldt EXPLORA CINE	Plaza Mayor	Teatro Municipal	Museo Nariño
9:00	CHARLA **ACADEMIA COLOMBIANA DE CINE** Invitada de España	Cortos Calibélula Presenta: Patricia Patiño **ISA** **MUY TARDE** **EMPWERDOS** **EL DEFENSOR DEL RIO FUCHA** **DE LA NOCHE A LA MAÑANA**			Taller Sociedad de la Imagen **EL VIDEOENSAYO COMO CARTA DE AMOR AL CINE**
10:00					
11:00	Panel **PERSPECTIVAS QUE INSPIRAN: UNA CHARLA CON EXPERTAS**				
12:00					
13:00					
14:00	Planeta **PLANTAS DE RÍO** Planeta **CHOIBA, LA DANZA DE LA BALLENA YUBARTA** Originarios **MANOS EN LA TIERRA**			Apasionados **LOS MUCHACHOS DE ANTES** Videoclip **FRÍO** Ópera Internacional **OUTSIDE FRANCISQUE**	Taller **ESCUELA DE PENSAMIENTO**
15:00					
16:00					
17:00	Eureka **ROSÁCEA LIMINAL** **PELÍCULA RUMBO A LOS MACONDO**		Cortos Calibélula **MI AMIGA LA DEPRESIÓN REANINAL** Filminuto **REVOLUTION** Work in Progress **COLIBRÍ** Corto. Inter. **LIKE A DOG** Corto. Nacional **COBIJA DE RECUEROS**		
18:00			Opera Prima **EL ARBOL ROJO**		
19:00					
20:00					

SABADO 30

	Galería Pérez	Humboldt EXPLORA CINE	Plaza Mayor	Teatro Municipal	Museo Nariño
9:00	Panel **¿CÓMO EL CONTEXTO PROPIO AFECTA EL PROCESO CREATIVO?**	Proyección de Cortos SMARTILMS **MORENITA** Taller **COMO HACER CINE CON CELULARES**			Taller Sociedad de la Imágen **EL VIDEO ENSAYO COMO CARTA DE AMOR AL CINE**
10:00					
11:00	Charla **¿CÓMO HACER UNA COPRODUCCIÓN INTERNACIONAL? Estudioo del caso-ALIS Documental**				
12:00					
13:00					
14:00	Work in Progress **AVRIL** Experimental **PLAY/REPEAT** Poderosas **OPULENCE** Corto. Inter.			Apasionados **PÁJAROS** Videoclip **LA CUMBIA DEL MAN**	Taller **ESCUELA DE PENSAMIENTO**
15:00	Señal Memoria RTVC **EL PANTANO DE VARGAS** **LA SAL** **TURISMO EN TOTA** Conversatorio al final			Ópera Prima Intenacional **NOCHE OSCURA.**	
16:00	Experimental **VUK: MURDER** **TODAS MIS CICATRICES**			Eureka **TERCER MUNDO PASQUINES** Exhibición Patrimonio Fílmico **UN ÁNGEL DE LA CALLE** Conversatorio con Rito Torres y Patricia Ércole	
17:00	Ópera Prima **LA FRONTERA**		Work in Progress **ENTRE DOS AGUAS** Corto. Inter. **ANTES DE QUE TE VAYAS** Corto. Nacional **LOS SANTOS**		
18:00					
19:00			**PELÍCULA RUMBO A LOS MACONDO**		
20:00					

DOMINGO 1

Hora	Galería Pérez	Plaza Mayor	Teatro Municipal
10:00	Foros de Festivales de Cine **¿CÓMO CONTRIBUYEN LAS ALIANZAS ENTRE FESTIVALES DE CINE EN COLOMBIA AL OSTENIMENTO DEL CINE NACIONAL?**		
11:00			
12:00			
13:00			Filminuto **CARPE DIEM EGGS** Videoclip **ANDRES SZ**
14:00	Foro de La Escuela del Pensamiento **REFLEXIONES DEL LABORATORIO DE PENSAMIETO ENTORNO A LA CREACIÓN Y EL ENCUENO CONSIGO MISMO**		Ópera Prima **POSTCNFLICTO CORP: EL TERCER ACUERDO**
15:00			
16:00	Work In Progress **SHIT HAPPENS** Filminuto **LAST CHAPTER** Apasionados **STARMAN**		
17:00	Ópera Internacional **THE ILLUSION OF BUNDANCE**	Corto. Inter. **WITCHFAIRY** Corto. Nacional **ROBINSON**	
18:00		Mapping SENA **PREMIACIÓN**	
19:00			
20:00		**PELICULA RUMBO A LOS MACONDO**	
21:00			

CIERRE FVDC
Hotel Selina
a cargo de Benjamin Husil
Domingo 1 Octubre
22:00hrs